



Retail: el valor circular de los orgánicos.



RSE
Sostenibilidad



auto MERCADO



24
Auto Mercado



25
Vindi



Un Centro
Distribución



Dos plantas
industriales
(panadería
y carnes)



Un Edificio
Administrativo



+3900 personas
colaboradoras en
el país



Alcance e influencia





**Controlamos
meticulosamente
la merma,
como primera
acción de
prevención del
desperdicio de
alimentos**

La donación de alimentos diaria y coordinada en alianza con ABACOR

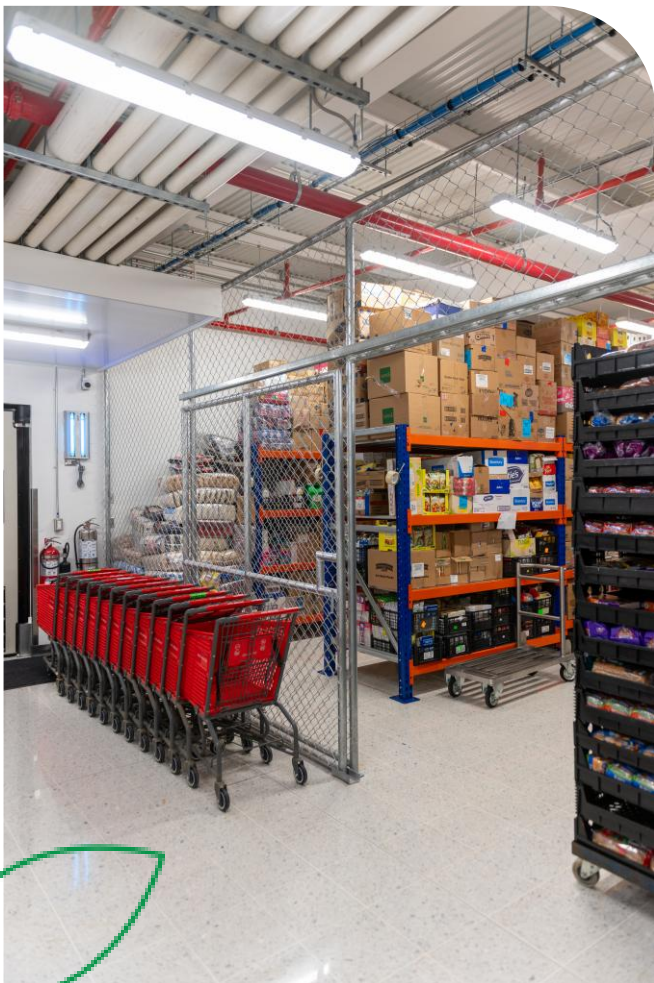

**Banco de
Alimentos
de Costa Rica**

- Fundación Humanitaria Costarricense
- Fundación Génesis
- Asociación Obras del Espíritu Santo
- Asociación Divino Niño
- Fundación Ministerio Fuerzas Especiales
- Asociación pro ayuda a la infancia Los Gatitos
- Asociación Religiosos Terciarios Capuchinos
- Casa Hogar Jimena
- Fundación Bouganvillea
- Hogar Montiel
- Asociación Obras del Espiritu Santo
- El Buen Samaritano
- Asociación CEPIA
- Fundación Pro Atención de Ancianos de Santo Domingo
- Asociación Pro-Hospital de Niño
- Entre otras.

Aprovechamiento
de alimentos



2025:

- **750 Ton alimentos donados**
- **Aún 205 Ton residuos orgánicos**

*Nuestro lugar
se cuida con
acciones*

Residuos orgánicos se recolectan diariamente y se trasladan para alimento animal o compostaje

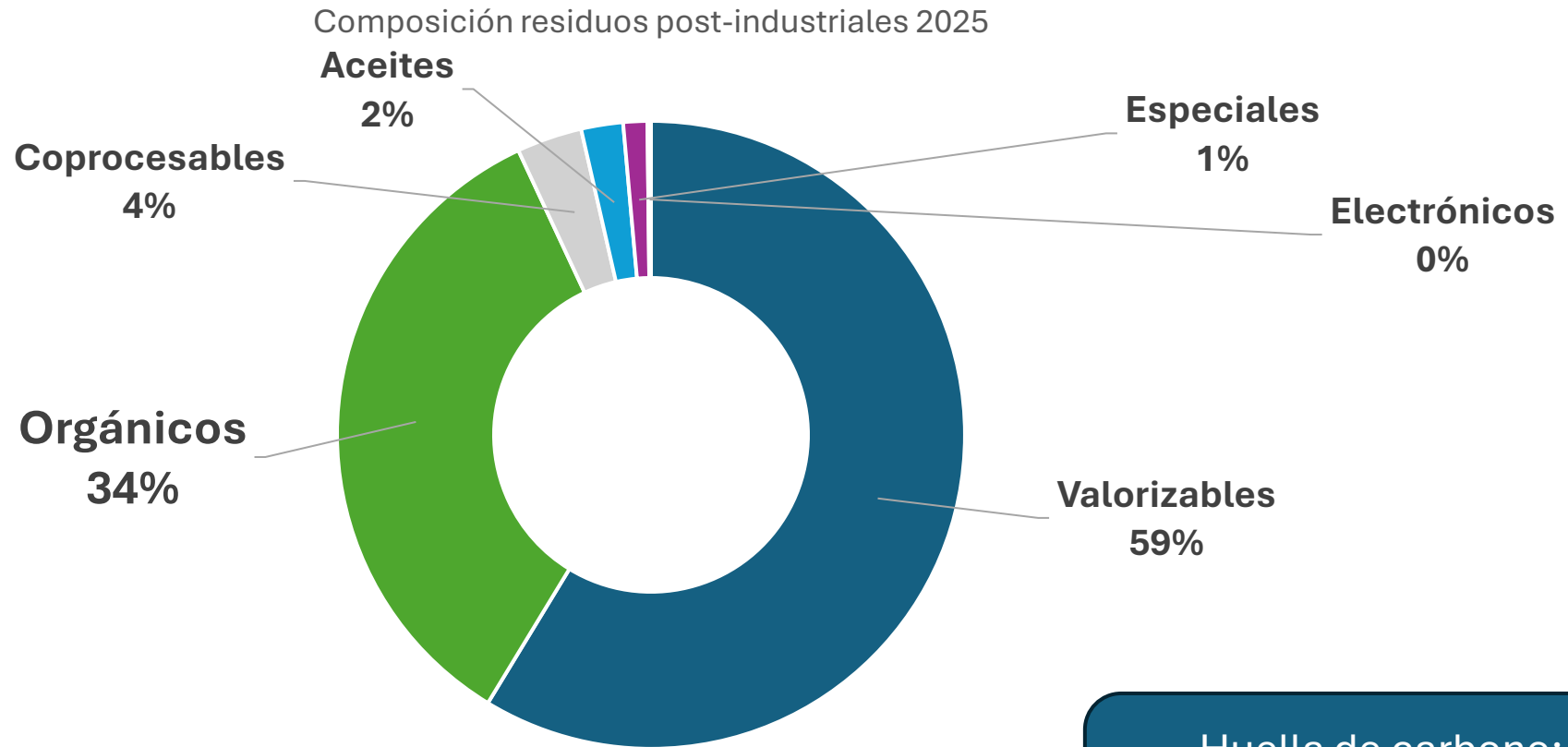

Huella de carbono: Los orgánicos están dentro de las emisiones biogénicas (< 0,1%)



Pilotos de compostaje en sitio



Innovación y post-consumo

La educación y la provisión de opciones entregar compostables son clave para cerrar el ciclo.



[Descarga Guía de compostaje en sitio](#)



Muchas gracias



RSE
Sostenibilidad

